

Inversión para un impacto social positivo

Oikocredit es una cooperativa mundial e inversionista de impacto social con más de cuatro décadas de experiencia liderando el cambio positivo a través de inversiones en inclusión financiera, agricultura y energías renovables.

Guiada por el principio de empoderar a las personas de bajos ingresos para mejorar su calidad de vida, la cooperativa Oikocredit apoya a sus socios en África, Asia y América Latina a través de préstamos, inversiones y desarrollo de capacidades.

Oikocredit está financiada por personas e instituciones que desean formar parte de un movimiento global para el cambio social. Nuestras inversiones dan prioridad al impacto social y, al mismo tiempo, protegen el medioambiente y generan retornos financieros justos.

Somos una organización mundial con presencia local, capaz de responder a las necesidades de nuestros socios y de fortalecerlos, ofreciéndoles mucho más que financiación.

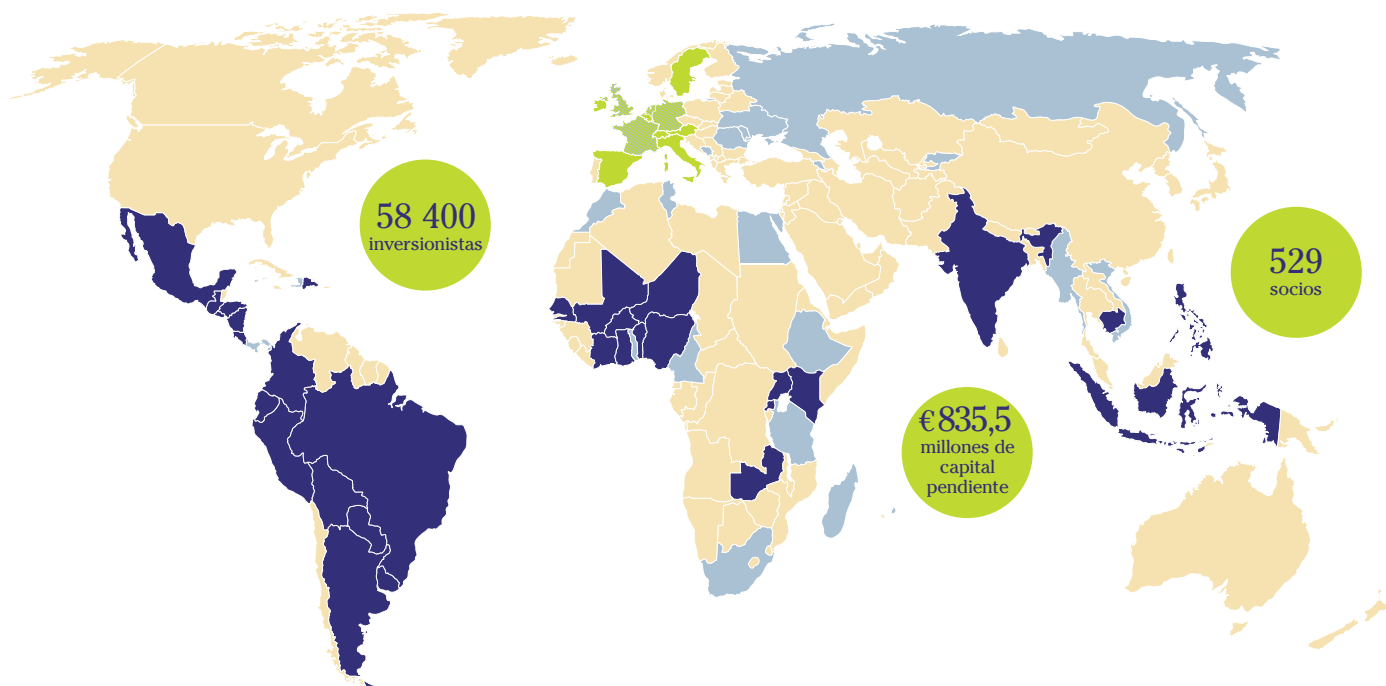

- 33 países en donde Oikocredit centrará sus actividades en el futuro
- Otros países en donde Oikocredit tiene préstamos e inversiones actualmente
- 11 países en donde Oikocredit atrae inversiones activamente

Caravela – apoyar a pequeños productores de café en América Latina

Caravela es un productor de café de especialidad responsable que trabaja con alrededor de 4000 pequeños agricultores y sus comunidades en ocho países de América Latina. Caravela provee café de alta calidad para vender a tostadores de café de especialidad en 25 países. En el 2019, Oikocredit realizó una primera inversión de capital en Caravela, con sede en el Reino Unido, en vista de su impacto social positivo. Además de posibilitar el acceso a los mercados internacionales, Caravela ofrece capacitación, apoyo y análisis técnico, y ayuda a los productores a mejorar la calidad de su café y de sus ingresos.



Una mirada a Oikocredit

Financiamiento por región

Al 30 de junio de 2021

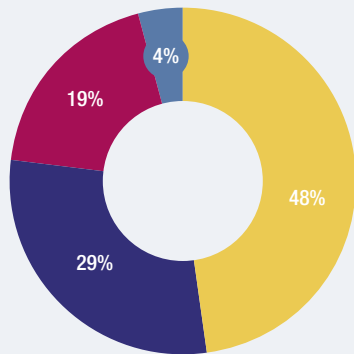

- América Latina y el Caribe
- Asia
- África
- Otras

Financiamiento por sector

Al 30 de junio de 2021

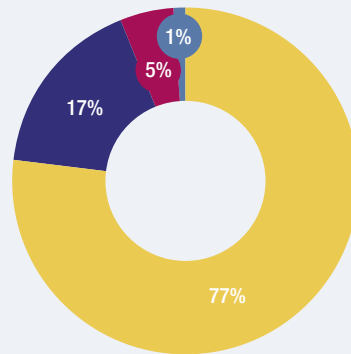

- Inclusión financiera*
- Agricultura
- Energías renovables
- Otros

* incluye microfinanzas y financiamiento a pymes

Tipo de financiamiento

Al 30 de junio de 2021

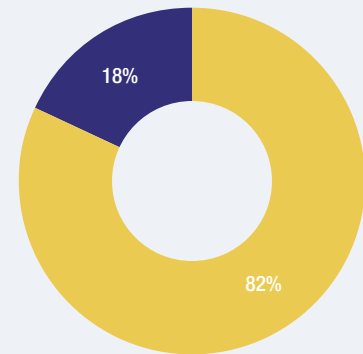

- Préstamos
- Inversiones de capital

Cifras clave

Al 30 de junio de 2021

| | |
|---|------------------|
| ● Activos totales | €1240,5 millones |
| ● Financiación del desarrollo total pendiente | €835,5 millones |
| ● Capital de miembros | €1122,5 millones |
| ● Número total de socios | 529 |
| ● Financiación pendiente promedio por socio | €1,6 millones |
| ● Valor del activo neto por acción | €212,82 |
| ● Resultado neto (hasta la fecha) | €10,3 millones |

Desempeño social y ambiental

Al 31 de diciembre de 2019

La gestión del desempeño social y ambiental constituye una prioridad para Oikocredit. Controlamos ciertos indicadores del desempeño social y ambiental para garantizar que nuestros socios lleguen a los públicos objetivo correctos y brinden servicios que generen un cambio positivo en la vida de las personas.

Clientes alcanzados por los socios de inclusión financiera de Oikocredit 38,2 millones

- Porcentaje de clientas 86%
- Porcentaje de clientes rurales 63%

Agricultores alcanzados por los socios agrícolas de Oikocredit 557 000

Energías renovables

- Hogares con acceso a energía limpia 52 000
- CO₂ evitado/disminuido (en toneladas) 149 000

Diez países con el mayor capital pendiente

Al 30 de junio de 2021

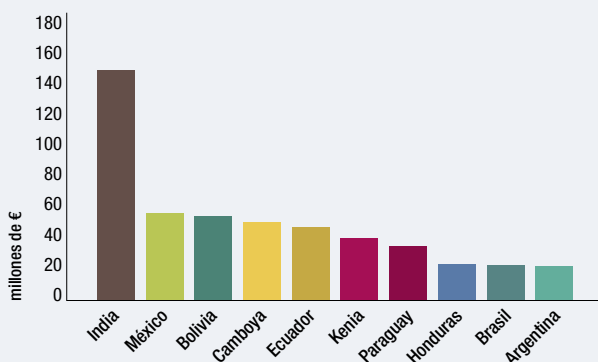

Cinco países con el mayor capital de miembros

Al 30 de junio de 2021

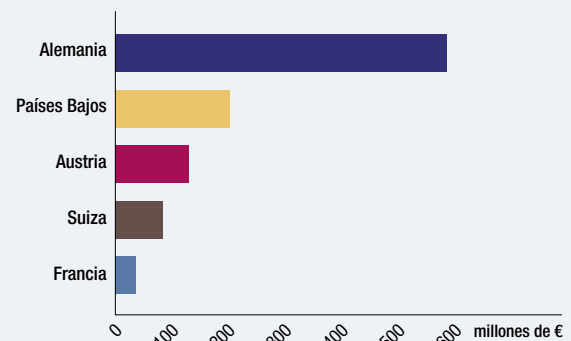

Coeficientes y cifras clave

El siguiente es un extracto trimestral sin auditar de las cifras clave. Las cuentas anuales completas están disponibles en www.oikocredit.coop/annual-report. Si desea más explicaciones sobre los resultados trimestrales actuales, vea nuestras noticias del trimestre en www.oikocredit.coop/news

| Coeficientes trimestrales clave y cifras (hasta la fecha) | 2021 Q2 | 2021 Q1 | 2020 Q4 |
|---|------------|------------|------------|
| Generar retornos financieros justos para los inversionistas | | | |
| ● Retorno sobre patrimonio | 1,8% | 4,3% | -2,0% |
| ● Retorno sobre activos | 1,7% | 3,8% | -1,8% |
| Gestión de riesgos de liquidez | | | |
| ● Coeficiente de liquidez como % de los activos totales | 33,4% | 30,8% | 33,1% |
| ● Liquidez libre (en millones de €) | € 205,2 M | € 191,4 M | € 190,3 M |
| Solvencia y gestión de capital | | | |
| ● Valor del activo neto por acción | € 212,82 | € 213,11 | € 210,50 |
| ● Coeficiente de apalancamiento | 2,3% | 2,9% | 3,6% |
| Gestión de riesgos de crédito | | | |
| ● Provisiones para préstamos incobrables sobre capital e interés y deterioro de capital como % de financiación del desarrollo pendiente | 11,4% | 10,9% | 13,0% |
| ● % de la cartera crediticia que ha sido pagado a tiempo | 90,1% | 89,6% | 90,8% |
| ● Cartera en riesgo (90 días) | 5,9% | 5,6% | 5,8% |
| Gestión de costos | | | |
| ● Gastos generales y administrativos como % de los activos totales | 2,2% | 2,2% | 2,3% |
| Gestión de riesgos de mercado | | | |
| ● Ingreso operativo total como % de la cartera de financiación del desarrollo | 5,6% | 5,5% | 4,8% |
| ● Monedas fuertes como % de la cartera de financiación del desarrollo | 52,8% | 50,2% | 52,0% |

Comentarios sobre coeficientes y cifras trimestrales clave

Los coeficientes y las cifras trimestrales clave proporcionados anteriormente ofrecen a los miembros e inversionistas de Oikocredit una información financiera adicional sobre los resultados alcanzados y el progreso realizado a lo largo del último trimestre.

Generar retornos financieros justos para los inversionistas

Los coeficientes de retorno sobre la cartera total, el capital y los activos permanecieron positivos durante el segundo trimestre, aunque menos que en el primer trimestre debido a la leve disminución de la rentabilidad. Los coeficientes siguen siendo favorables en comparación con el 2020, cuando las pérdidas ocasionaron retornos negativos.

Gestión de riesgos de liquidez

El coeficiente de liquidez aumentó al 33,4%, principalmente como consecuencia de una entrada mayor que la salida de fondos. La reserva de liquidez es saludable y puede apoyar el crecimiento de la cartera y los rescates de acciones.

Solvencia y gestión de capital

El valor del activo neto (NAV) por acción se redujo levemente en el segundo trimestre, pero sigue siendo positivo y más alto que a fines del 2020, y sigue indicando una creación de valor para la cooperativa. El coeficiente de apalancamiento

continuó mejorando debido a los reembolsos de préstamos y al cumplimiento de otras obligaciones.

Gestión de riesgos de crédito

Las provisiones para préstamos incobrables y los deterioros de capital crecieron en relación con la reducción del tamaño total de los préstamos y del capital. El porcentaje de la cartera de préstamos que los socios están reembolsando en término permaneció en 90%, mientras que la cartera en riesgo (reembolsos de préstamos vencidos por lo menos 90 días) tuvo un ligero aumento, principalmente debido a la disminución de la cartera. Algunos socios necesitaron vacaciones de pagos.

Gestión de costos

La relación entre costos y activos permaneció estable, lo cual indica eficacia en el control de los costos.

Gestión de riesgos de mercado

El ingreso operativo total como una proporción de la cartera de financiación del desarrollo aumentó levemente, mientras que las ganancias de la cartera se mantuvieron. El porcentaje de préstamos en moneda fuerte aumentaron, ya que los préstamos en moneda local se reembolsaron y se desembolsaron nuevos préstamos en moneda fuerte, con lo cual se redujo el riesgo de tipo de cambio.